MC-MC120 取扱説明書

防犯CAMCAM

■説明書最終更新日：2021/03/02

※製品の詳細なスペックに関しては、販売店舗掲載のデータテーブルをご確認ください。

（A）リセットボタン
（B）microSD カードスロット
（C）赤外線 LED
（D）カメラレンズ
（E）本体電源ボタン
（F）動作ランプ
（G）残量確認ボタン
（H）USB ポート①（給電用）（Ⅰ）USB ポート②（給電用）（J）USB ポート③（本体充電用）

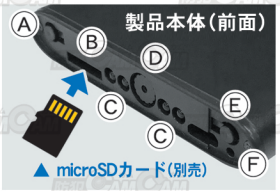

■製品外観

使用アプリ
DV380

iOS の QR コード

Android の〃

注意点
＊MicroSD カードが未挿入・未対応・不良の場合、正常なランプ点灯の確認が出来ません。＊パソコン接続時に本体を認識しない場合は、電源を ON にすることで改善する場合があります。＊メーカー側の都合により、一部デザイン・仕様・機能・付属品内容・ランプの点灯色等が予告なく変更される場合があります。あらかじめご了承ください。

■電源を入れる前に①　【microSD カードのセット】

・十分容量が空いた microSD カード（別売）を（B）に挿入。
※破損を防ぐためカードの抜き差しは丁寧行ってください。／電源が入った状態で抜き差しをすると、破損やデータ消失が起こる場合があります。その際の補償やデータの復旧は致しかねます。

■電源を入れる前に②　【アプリのダウンロード】

<u>本製品はスマホを使って各種操作を行うため、最初にアプリのインストールが必要です。</u>
上記**「使用スマホアプリ」**欄の QR コードを読み込むか、アプリ名をストア検索してアプリを入手する。
iPhone（iOS）⇒App Store 内でアプリ名を検索
その他のスマホ（android）⇒Google Play 内で検索
※弊社は上記アプリをはじめ、本マニュアルに記載しているその他のアプリのダウンロード、インストールおよび使用によって起こる、いかなる不具合やトラブルについても責任を負いません。またアプリの更新等により、記載している手順・画像等が変わる場合があります。

■本体電源 ON

1.（E）を約 5 秒間長押し→（F）が青赤点灯（電源 ON）
2.（F）が赤点滅後に点灯（Wi-Fi 待機状態）。
[（E）を約 10 秒間長押しで（F）が消灯し電源 OFF]

■充電方法

付属のケーブルを（J）と電源元に接続する。

※数字が 100 になったら充電完了／ Wi-Fi 通信の接続が安定するように、十分に充電してからご使用ください。

■アカウントの登録　【アプリ初回起動時必須】

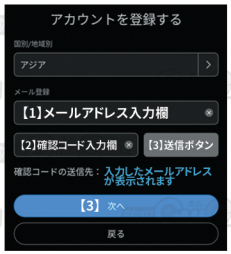

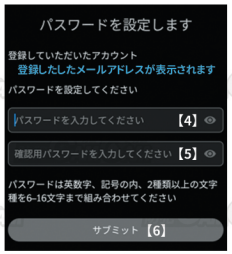

1.【1】にメールアドレスを入力し、【3】を押して送信。
2. 入力したメアド宛に確認コードが届くので【2】に入力。
3.【3】を押して次へ→パスワードを決めて【4】【5】に入力。
4.【6】を押して登録が完了。

■Wi-Fi 接続方法【初回のみ】

※初回はこの手順でしか接続できません。
1.スマホのWi-Fi接続設定で「DV…」から始まるネットワークに接続。**【初期は接続パスワードなし（本体通信への切替方法で設定した後はパスワード必須）】**
※接続先が表示されるまで3分程かかります。表示されない場合は本体の電源を入れ直すか、電源ONの状態でリセットボタンを8秒ほど長押ししてください（再起動）。
※最初にアカウントの登録が必要になります。
（メールアドレスで登録可能です）

2.アプリを開いて"+"を押す。

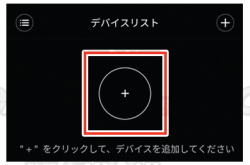

3."**APホット～**"を押す。

4.30秒～数分待つと**手持ちのルーター**の候補に表示されるので**タップ**し、パスワードを入力し"**はい**"を選ぶ。候補が出ない場合は🔄をタップして更新。

5.接続中の絵が表示され、暫く待つと接続が完了するので、"**完了**"を押す。

6.**画面中央**をタップ→"**パスワードを設定～**"をタップ

この度は本製品をお買い上げいただき、誠にありがとうございます。
ご使用前に本書をよくお読みになり、正しく安全にお使いください。

本製品の使い方

緑字…操作に対する本体の自動反応　※…補足説明や注意事項、その他備考など

6.**パスワードの設定**を行ってから下部の"**はい**"を押す。

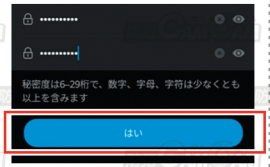

7.**画面中央**をタップ。今度は**操作画面**に飛び**接続完了**。

■ルーター通信（ルーティングモード）への切替方法

1.⚙をタップして"**設定**"を押す。

2."**デバイス～変更**"を押す。

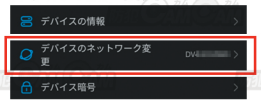

3."**ルーティング～**"を押す。

4."**Wi-Fiを選択～**"を押す。

5.繋ぎたい**Wi-Fiを**を選ぶ。

6.**Wi-Fiのパスワードを入力**し、"**保存する**"を押す。

7.設定完了。

※Wi-Fiの通信モードは手動で切り替えない限り、電源を切っても設定を保持し続け、次回起動時も同じになります。
【例】ルーター通信 → 電源OFF → … 電源ON → ルーター通信

■本体のリセット

（A）を約 8 秒間長押し（F）が赤点灯→赤点滅→赤点灯（リセット完了）。
※不具合がある時、パスワードが分からなくなった時にリセットを行ってください。

■備考

※青ランプ点滅中はネットワークの不安定等により接続が切れている状態です。暫くすると青ランプ点灯に切り替わります。数分待っても点灯にならない場合は本体のリセットを行ってください。
※「接続中」や「オフライン」となる場合は、この画面を下にスワイプして更新してください。
※「デバイスの接続に失敗しました」と表示される場合は、カメラ本体の電源が落ちていないか、Wi-Fi接続が切れていないか確認してください。

■操作画面

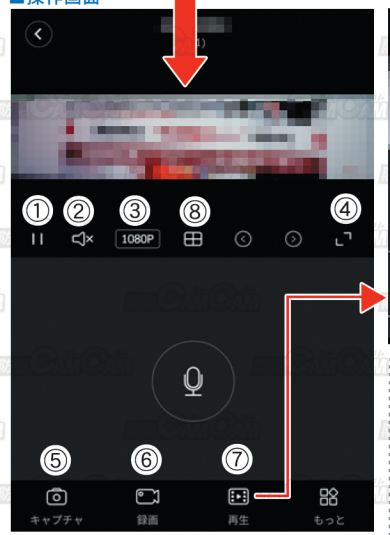

①一時停止　②音声 ON/OFF
④⑫全画面表示
③1080P→720P/720P→480P/4K2K 不使用
⑤⑪静止画撮影　⑥動画撮影　⑦動画再生
⑧カメラ上下反転　⑨音声 ON/OFF
⑩ダウンロード

⑬カレンダーから撮影日を選択
⑭デフォルトは最新の動画を時間軸表示
イベント集を押すと動画ファイルごとに表示され選択可能

3.**任意のWi-Fiパスワード（8文字以上）**を入力し、"**保存する**"を押す。
※パスワードは忘れないようにご注意ください。
※ルーター通信が切れると赤ランプ点灯になります。

4.アプリを閉じ、スマホのWi-Fi接続設定で「DV… 」から始まるネットワークに接続しアプリを起動。

■本体通信（APホットスポットモード）への切替方法

1."**デバイス～変更**"を押す。

2."**APホット～**"を押す。